

СТРУКТУРА

Кировское областное государственное автономное учреждение социального обслуживания
"Межрайонный комплексный центр социального обслуживания населения в Котельничском районе"

Штат. ед.	Всего	Вакантно
на 01.05.2020	379,25	13,25
на 26.08.2020	379,25	

Административно-хозяйственный отдел*		
должность	шт.ед.	
	01.05.2020	26.08.2020
Начальник административно-хозяйственного отдела	1,0	1,0
Юрисконсульт	2,0	2,0
Специалист по персоналу	2,0	2,0
Делопроизводитель	1,0	1,0
Системный администратор	1,0	1,0
Системный администратор****	2,5	2,5
Специалист по охране труда	1,00	1,0
Специалист по противопож. профилактике	0,5	0,5
Водитель автомобиля	1,0	1,0
Водитель автомобиля*****	4,0	4,0
Уборщик служебных помещений	1,0	1,0
Уборщик служебных помещений*****	2,25	2,25
Рабочий по КОРЭ	1,0	1,0
Рабочий по КОРЭ*****	2,75	2,75
Сторож	3,25	3,25
Сторож*****	5,75	5,75
Электромонтер по ремонту и обслужив. электрооборуд.	0,5	0,5
Машинист (кочегар) котельной*****	4,0	4,0
Дворник*****	0,5	0,5
всего	37,0	37,0

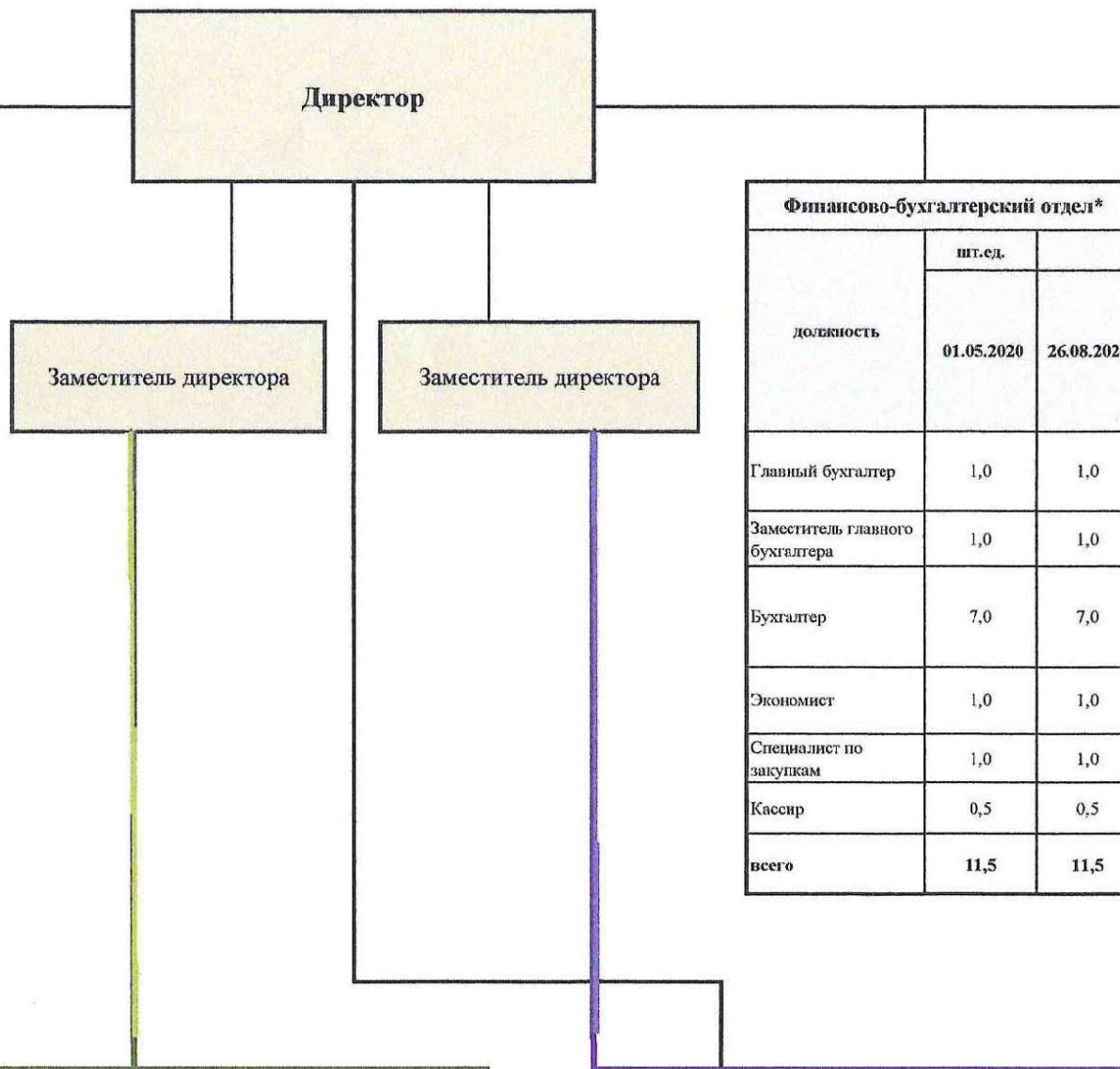

Финансово-бухгалтерский отдел*		
должность	шт.ед.	
	01.05.2020	26.08.2020
Главный бухгалтер	1,0	1,0
Заместитель главного бухгалтера	1,0	1,0
Бухгалтер	7,0	7,0
Экономист	1,0	1,0
Специалист по закупкам	1,0	1,0
Кассир	0,5	0,5
всего	11,5	11,5

Служба определения нуждемости граждан в социальном обслуживании		шт.ед. на 01.01.2020
Главный специалист по социальной работе		1,0
Специалист по социальной работе		2,0
Специалист по социальной работе***		5,5
всего		8,5

отделение по работе с семьями и детьми		
должность	шт.ед.	
	01.05.2020	26.08.2020
заведующий отделением	1,0	1,0
специалист по соц. работе	4,0	4,0
соц. педагог	1,0	1,0
психолог по работе с несовершеннолетними	1,0	1,0
специалист по работе с семьей***	4,0	4,0
специалист по соц. работе***	8,0	8,0
соц. педагог***	3,0	3,0
психолог по работе с несовершеннолетними***	3,0	3,0
всего	25,0	25,0

отделение срочного социального обслуживания (служба социальной реабилитации инвалидов)		
должность	шт.ед.	
	01.05.2020	26.08.2020
заведующий отделением	1,0	1,0
Служба срочного социального обслуживания		
спец. по соц. работе	3,0	3,0
психолог	1,0	1,0
юрисконсульт**	1,5	1,5
водитель автомобиля	1,0	1,0
спец. по соц. работе***	9,0	9,0
Служба социальной реабилитации инвалидов		
спец. по соц. работе	3,0	3,0
спец. по соц. работе***	8,0	8,0
спец. по ком. реабилитации**	2,0	2,0
всего	29,5	29,5

отделение дневного пребывания		
должность	шт.ед.	
	01.05.2020	26.08.2020
заведующий отделением	1,0	1,0
спец. по соц. работе	2,0	2,0
инструктор по труду	1,0	1,0
медицинская сестра	1,0	1,0
психолог	1,0	1,0
культурорганизатор	1,0	1,0
специалист по комплексной реабилитации	1,0	1,0
всего	8,0	8,0

отделение социального обслуживания на дому		
должность	шт.ед.	
	01.05.2020	26.08.2020
заведующий отделением	5,0	5,0
социальный работник	74,5	74,5
всего	79,5	79,5

Начальник Орловского отдела социального обслуживания населения

Орловский отдел		
должность	шт.ед.	
	01.05.2020	26.08.2020
заведующий отделением	3,0	3,0
социальный работник	34,0	34,0
всего	38,0	38,0

Начальник Даровского отдела социального обслуживания населения

Стационарное отделение на 30 мест		
должность	шт.ед.	
	01.05.2020	26.08.2020
заведующий	1,0	1,0
ст. медсестра	1,0	1,0
медсестра	2,0	2,0
санитарка	7,0	7,0
психолог	0,5	0,5
культурорганизатор	1,0	1,0
инструктор по труду	0,5	0,5
спец. по соц. работе	1,0	1,0
костеляшша	1,0	1,0
зав. складом	1,0	1,0
повар	2,0	2,0
кух. рабочий	1,5	1,5
мойщик посуды	0,5	0,5

Даровской отдел		
заведующий отделением	2,0	2,0
социальный работник	25,75	25,75
всего	27,75	27,75

Начальник Арбажского отдела социального обслуживания населения

Арбажский отдел		
заведующий отделением	2,0	2,0
социальный работник	22,75	22,75
всего	24,75	24,75

Начальник Свечинского отдела социального обслуживания населения

Свечинский отдел		
заведующий отделением	1,75	1,75
социальный работник	22,50	22,50
всего	24,25	24,25

Начальник Шабалинского отдела социального обслуживания населения

Арбажский отдел		
заведующий отделением	2,0	2,0
социальный работник	28,00	28,00
всего	30,00	30,00

маш. по стирке и рем.	0,5	0,5
уборщик служ. помещени	1,0	1,0
рабоч. по КОРЭ	0,5	0,5
электромонтер	0,5	0,5
вахтер	2,0	2,0
подсобн. раб.	1,0	1,0
дворник	0,5	0,5
сторож	2,5	2,5
всего	28,5	28,5

- * Количество штатных единиц отдела определяется в соответствии с нормативами штатной численности
- ** Допускается 2 шт.ед. заместитель директора, но с обоснованием нагрузки, и распределением (курирование) структурных подразделений в разрезе каждой шт. ед.
- *** Двойное подчинение: начальнику отдела и заведующему отделению
- **** Двойное подчинение: начальнику отдела и начальнику административно-хозяйственного отдела